

CITTA' DI ORBASSANO

CITTA' METROPOLITANA DI TORINO

PROGETTO OPERE DI URBANIZZAZIONE

SUE n. 217/18

in zona 1.5.5 - 1.5.5.1 del P.R.G.C. vigente - Cat. G1 e BC2 1.17.1 del P.R.G.C. adottato

compresa fra Strada Rivalta e Strada Gerbido

Intervento di Rigenerazione Urbana

PROPRIETA' - RICHIEDENTI

PLASTIC GOMMA

TORINO S.r.l.

Via Bichersario, 7

10128 - Torino

P. IVA 01768570010

BERTENASCO

ALFREDO

Via San Felice, 68

10025 - Pino Torinese

C.F. BRTLDR37H21L219U

RABINO

EDOARDA

Via San Felice, 68

10025 - Pino Torinese

C.F. RBNDRD39B44L219G

PROMISSARIO ACQUIRENTE

RICHIEDENTE PER L'AREA COMMERCIALE

EMME S.r.l.

Via San Valentino, 2 - 00197 - Roma

C.F. - P. IVA 14096411005

PROGETTISTI

GUIDONI Ing. Alessandro

Via San Donato, 57

10144 - Torino

Tel. 011 7731377

C.F. GDNLSN60H21L219Q

POGNANTE Geom. Carlo

Via III Reggimento Alpini, 9

10043 - Orbassano (To)

Tel. 011 9031908

C.F. PGNCRL48L31B216S

TAV. 3/5: PARTICOLARI COSTRUTTIVI (MARCIAPIEDI, STRADE, AIUOLE, ARREDO URBANO), VIABILITA', PROFILI ALTIMETRICI

SETTEMBRE 2018

A termini di Legge ci riserviamo la proprietà di questo disegno con il divieto di riprodurlo o comunque renderlo noto a terzi senza la preventiva autorizzazione, salvo quanto previsto dalla L.241/90 e s.m.i., art.25-23-24-25

PARTICOLARE COSTRUTTIVO TRATTO A-A 1:50

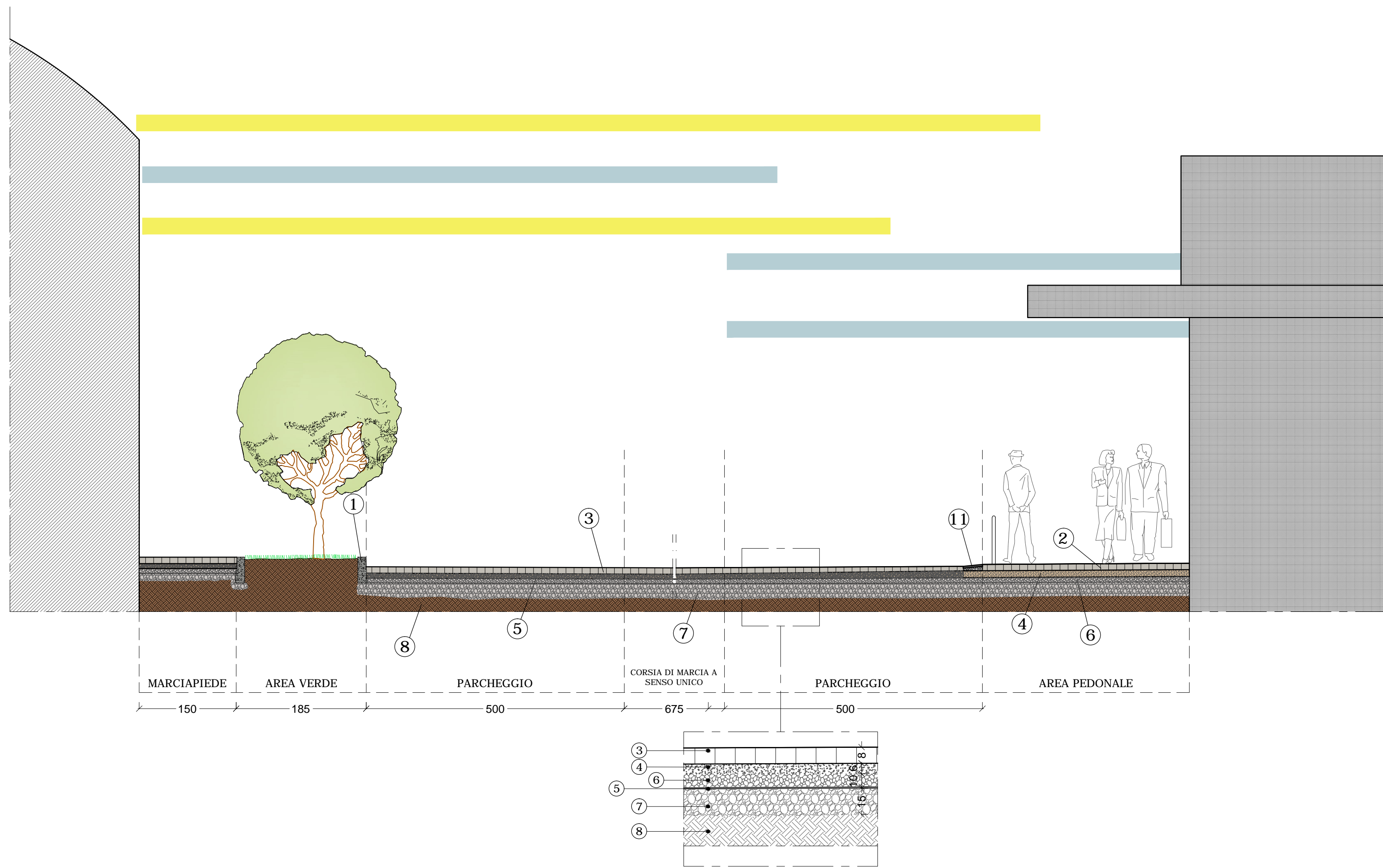

PARTICOLARE COSTRUTTIVO TRATTO B-B 1:50

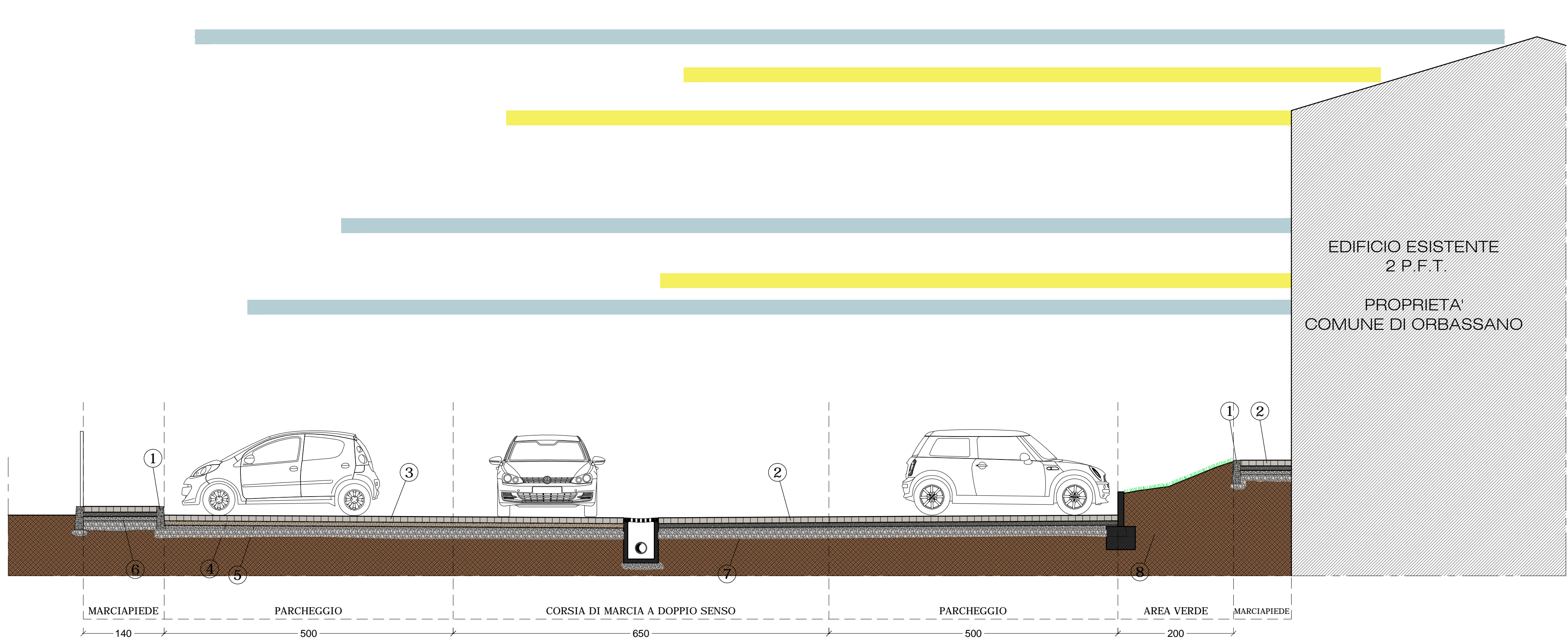

PARTICOLARE COSTRUTTIVO PER IL SUPERAMENTO DELLE BARRIERE ARCHITETTONICHE L. 13/89 D.M. 236/89 1:100

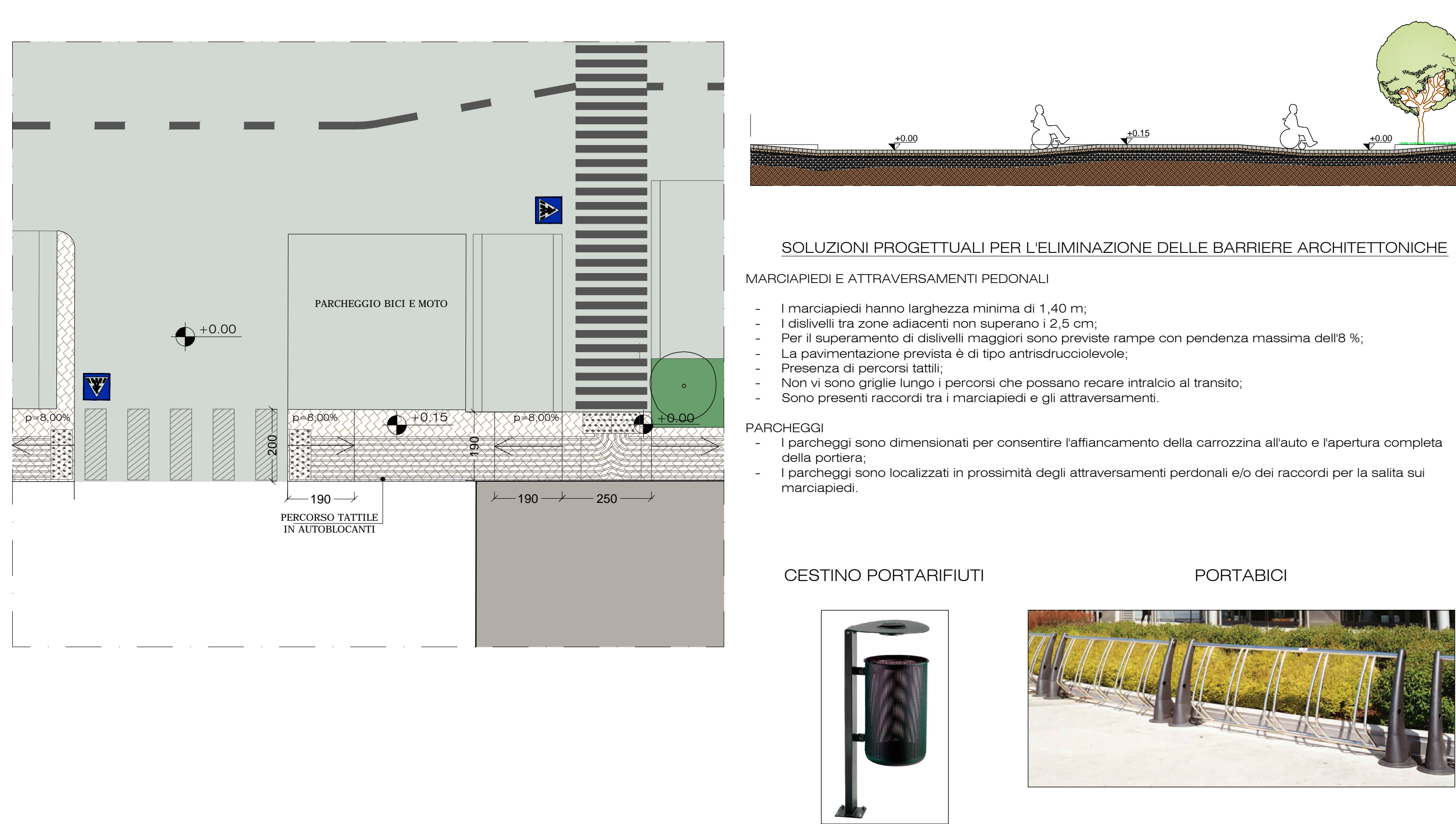

PLANIMETRIA GENERALE DI PROGETTO 1:1000

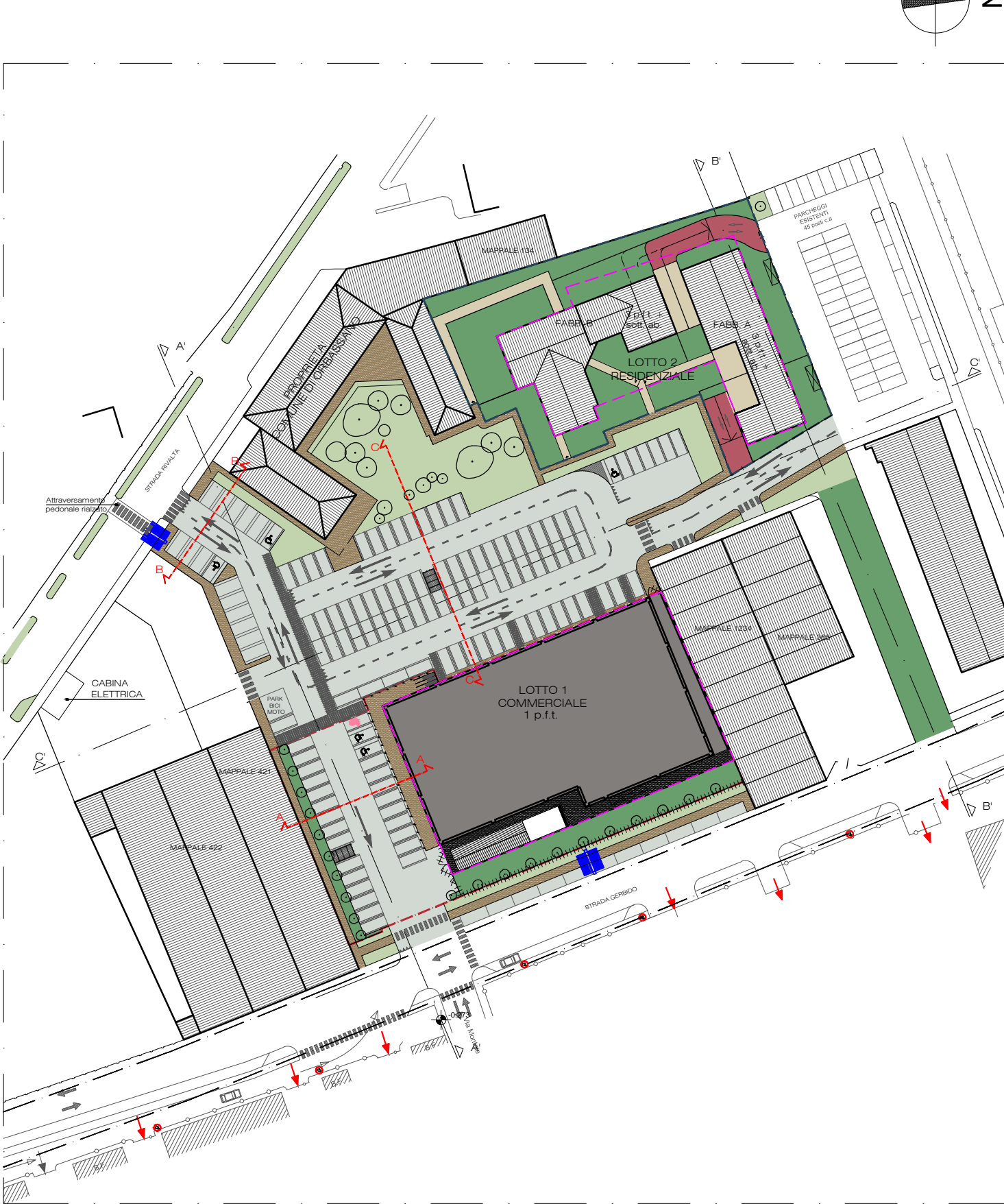

PARTICOLARE COSTRUTTIVO TRATTO C-C 1:50

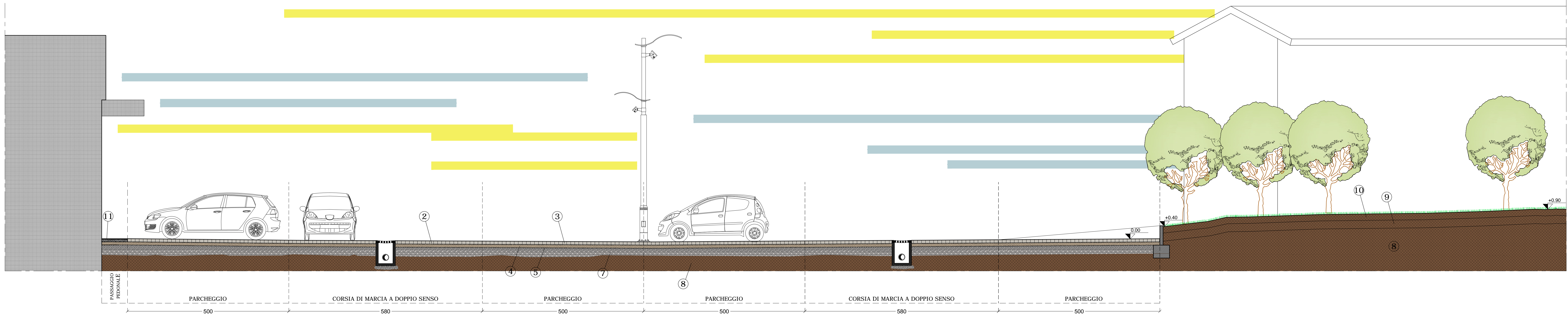

SCALE:
Distanza 1:500
Quota 1:100

— profilo terreno in progetto
— profilo attuale del terreno

PROFILO ALTIMETRICO A'-A'

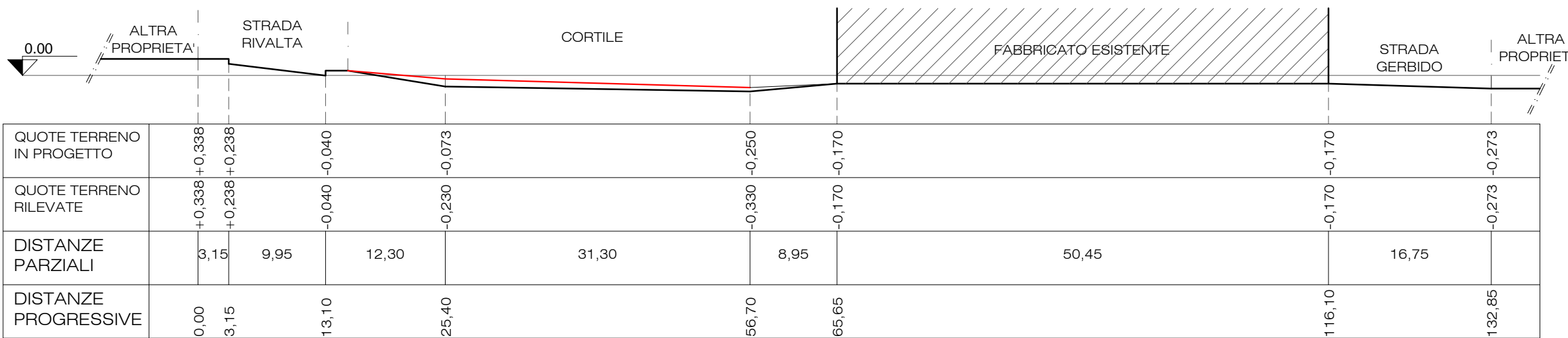

PROFILO ALTIMETRICO B'-B'

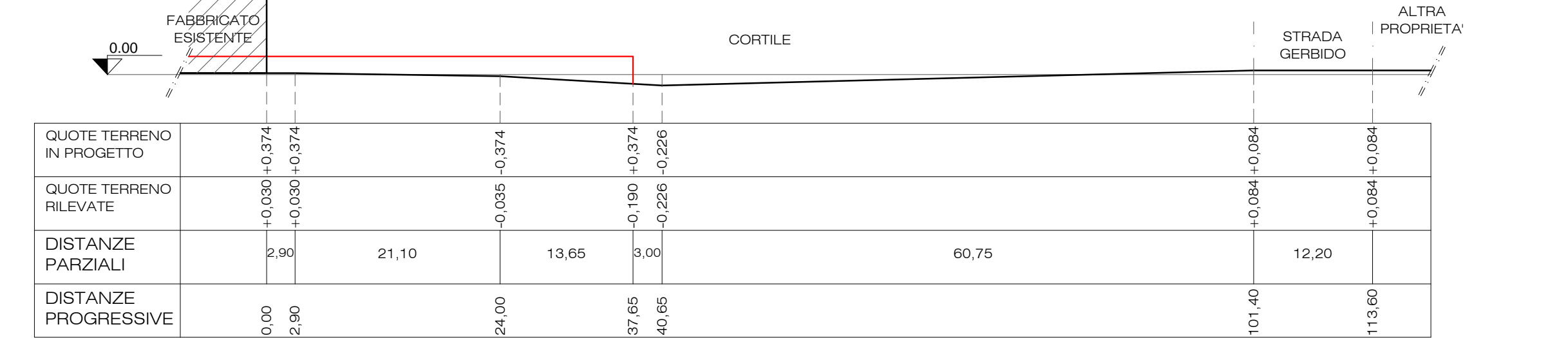

PROFILO ALTIMETRICO C'-C'

